



**พิเศษ !! บุกเฟ้ดซาบูยักษ์+แ่ฮออนเซ็น**  
**ชมเทศกาลดอกทิวลิปนับล้านดอก 1 ปีมีครั้งเดียว**  
**ชิมสตรีทเบอร์รี่สดๆจากไร่**

**วันแรก**      กรุงเทพฯ – สนามบินดอนเมือง

- 20.30 น.**      **พร้อมกันที่สนามบินนานาชาติดอนเมือง ชั้น 3 อาคารผู้โดยสารระหว่างประเทศ**  
**เคาน์เตอร์สายการบิน AIR ASIA X** เจ้าหน้าที่ของบริษัทฯ คอยให้การต้อนรับ และอำนวยความสะดวกในการเช็คอิน  
**สายการบิน AIR ASIA X ใช้เครื่องบิน AIRBUS A330-300 จำนวน 377 ที่นั่ง**  
**จัดที่นั่งแบบ 3-3-3 มีบริการอาหารร้อนเสิร์ฟทั้งขาไปและขากลับ**
- 23.45 น.**      **(นำน้ำหนักกระเป๋า 20 กก./ท่าน หากต้องการซื้อน้ำหนักเพิ่ม ต้องเสียค่าใช้จ่าย)**  
**เหิรฟ้าสูเมืองนาริตะ ประเทศญี่ปุ่น โดยเที่ยวบินที่ XJ600 บริการอาหาร และเครื่องดื่มบนเครื่องบิน**

**วันที่สอง**      เทศกาลดอกทิวลิป - พระใหญ่อุซึคุ ไดบุตสึ - สวนฮิดาชิ ซึไซดปาร์ค - อามน้ำแร่ธรรมชาติ + ทานซาบูยักษ์

**08.00 น.**

ถึง **เมืองนาริตะ** ประเทศญี่ปุ่น หลังจากผ่านขั้นตอนศุลกากรแล้ว จากนั้นท่านเดินทาง **ชมดอกทิวลิป ณ เมืองชะคุระ** ชมภาพของทุ่งดอกทิวลิปสีแดง สีเหลือง สีชมพู และอีกสารพัดสีซึ่งทอดยาวไปสุดขอบฟ้าโดยมีกังหันลมเนเธอร์แลนด์เป็นฉากหลัง นับว่าเป็นสถานที่วิเศษสุดสำหรับการใช้เวลาพักผ่อนกับครอบครัวได้ดีทีเดียว นอกจากนี้ภายในยังได้ชมกังหันลม **De Liefde** ที่ทำขึ้นในประเทศเนเธอร์แลนด์ แต่นำมาประกอบเองที่เมืองซาคระในปี 1994 เพื่อเป็นสัญลักษณ์ของ **Sakura Furusato Square** และแสดงถึงมิตรภาพอันดีงามระหว่างประเทศญี่ปุ่นและเนเธอร์แลนด์ที่มีมาอย่างยาวนาน โดย **De Liefde** เป็นกังหันลมตัวแรกในประเทศญี่ปุ่นที่ใช้สับน้ำได้จริง มีความสูงถึง 15.6 เมตร และทำขึ้นจากอิฐและเสาคอนกรีตเสริมเหล็ก (โดยงานจะจัดขึ้นในช่วงวันที่ 1 เมษายน – 29 เมษายน ของทุกปี)



จากนั้นนำท่านเดินทางสู่ จังหวัดอิบารากิ เพื่อสักการะ **พระใหญ่อุซึคุ ไดบุตสึ** แห่งเมืองอุซึคุ เป็นพระพุทธรูปที่มีขนาดใหญ่มาก มีความสูงถึง 120 เมตร และยังได้รับการบันทึกจากกินเนสบุ๊คว่า เป็นรูปปั้นพระพุทธรูปปางยืนที่หล่อจากทองสัมฤทธิ์มีความสูงที่สุดในโลก พระพุทธรูปปางยืนนี้ สูงเป็นอันดับ 3 ของโลกเลยทีเดียว อีกทั้งยังสามารถเข้าไปเยี่ยมชมด้านในของพระพุทธรูปได้ด้วย ซึ่งภายในรูปปั้นจะแบ่งออกเป็น 5 ชั้น แต่ละชั้นของรูปปั้นจะมีการจัดแสดงที่แตกต่างกันออกไปค่ะ สามารถขึ้นลิฟท์เพื่อไปยังจุดชมวิวดังอยู่บริเวณหน้าอกของพระพุทธรูป มีความสูงประมาณ 85 เมตร ภายในบริเวณวัดยังสามารถเดินชมสวนดอกไม้ และสวนสัตว์ขนาดเล็กที่มีทั้งกระรอก, กระต่าย เป็นต้น **ไม่รวมค่าขึ้นลิฟท์ ท่านละ 400 เยน**



**เที่ยง  
บาย**

**บริการอาหารกลางวัน ณ ภัตตาคาร**

นำท่านชม **สวนฮิดาชิ ซีไซด์ ปาร์ค** เป็นสถานที่ท่องเที่ยวอันสวยงามอยู่ใกล้ๆ โตเกียวซึ่งสวนแห่งนี้ตั้งอยู่ในจังหวัดอิบารากิ สวนฮิดาชิเป็นสวนดอกไม้ขนาดใหญ่ มีพื้นที่ 1.9 ล้าน ตร.ม. มีชื่อเสียงเรื่อง ดอกไม้ที่จะบานให้ชม ผัดเปลี่ยนสายพันธุ์ ตลอดทั้งปี ตามฤดูกาล (**ขึ้นอยู่กับสภาพอากาศ**) ภายในสวนมีทุ่งดอกไม้ตามฤดูกาลหลากหลายสายพันธุ์ที่ออกดอกหมุนเวียนให้ชมตลอดปี ในฤดูใบไม้ผลิจะได้ชมทุ่งดอกนาร์ซิสซัส และดอกทิวลิป เมื่อถึงช่วงต้นฤดูร้อนจะมีทุ่งดอกเนโมฟีลา (เบบีบลูอายส์) และดอกกุหลาบ ส่วนดอกบานชื่นจะบานในช่วงกลางฤดูร้อน เมื่อเข้าสู่ฤดูใบไม้ร่วงก็จะได้ชมทุ่งดอกโคเชียและทุ่งดอกคอสมอส นอกจากนี้ยังมีเส้นทางปั่นจักรยานที่นักท่องเที่ยวสามารถปั่นชมภายในสวน รวมถึงโซนอื่น ๆ อีกมากมายที่น่าสนใจ เช่น สวนสนุก สนาม BMX วิวาห์ สนามกีฬา และสถานที่ทำบาร์บีคิว เป็นต้น



**ตารางแสดงช่วงเทศกาลดอกไม้**

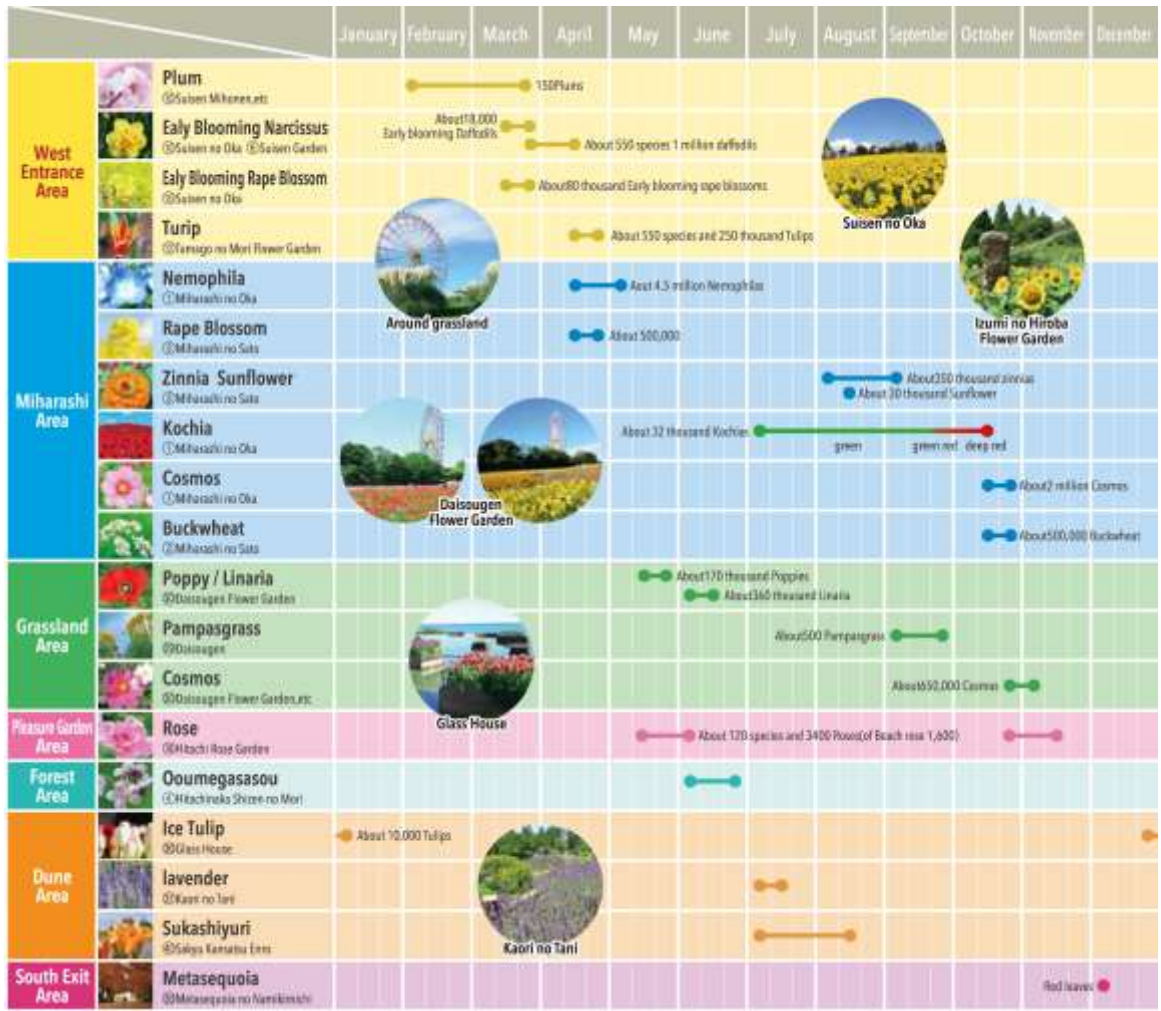

**พักที่** **FUJI HAKONE LAND SCHOLE PLAZA** หรือระดับเดียวกัน  
**ค่า** **รับประทานอาหารค่ำ ณ ห้องอาหารของโรงแรม \*\*\*** ให้ท่านได้ลิ้มอร่อยกับมื้อพิเศษที่มี **ชาบูยักษ์** ให้ท่านได้ลิ้มลองรสชาติปูพร้อมน้ำจิ้มสไตส์ญี่ปุ่นอย่างจุใจ หลังอาหารให้ท่านได้ผ่อนคลายกับการแช่น้ำแร่ธรรมชาติ เชื่อว่าถ้าได้แช่น้ำแร่แล้ว จะทำให้ผิวพรรณสวยงามและช่วยให้ระบบหมุนเวียนโลหิตดีขึ้น

**วันที่สาม** **ภูเขาไฟฟูจิ (ชั้นที่ 5) – พิธีชงชาญี่ปุ่น – หมู่บ้านโอชิโนะ สักได - โอไดบะ**

**เช้า** **บริการอาหารเช้า ณ ห้องอาหารของโรงแรม**  
 นำท่านเดินทางสู่ **ภูเขาไฟฟูจิ** ที่ตั้งตระหง่านอยู่เหนือเกาะญี่ปุ่นด้วยความสูง 3,776 เมตรจากระดับน้ำทะเล นำท่านชื่นชมความงามกันแบบใกล้ชิด ยังบริเวณ "ชั้น 5" ของภูเขาไฟฟูจิ (ชั้นอยู่กับสภาพภูมิอากาศ) เพื่อชมทัศนียภาพโดยรอบของภูเขาไฟที่สามารถมองเห็นทะเลสาบทั้งห้ากระจายอยู่โดยรอบ ให้ท่านได้สัมผัสอากาศอันบริสุทธิ์บนยอดเขาฟูจิ ถ่ายภาพที่ระลึก กับภูเขาไฟที่ได้ชื่อว่ามีสัดส่วนสวยงามที่สุดในโลก ซึ่งเป็นภูเขาไฟที่ยังดับไม่สนิท และมีความสูงที่สุดในประเทศญี่ปุ่น



นอกจากนี้ด้านหลังยังมี **ศาลเจ้าโคมิตาเคะ** ของศาสนาพุทธชินโต เป็นที่สักการบูชาและอธิฐานขอพร อีกทั้งยังเป็นที่น่าสนใจสำหรับบวงสรวงท่านเทนกุ โดยมีความเชื่อว่าที่บริเวณโดยรอบของฟูจิซังชั้น 5 นี้ ถูกเรียกว่า "สวนของท่านเทนกุโดยมีความเชื่อว่าที่นี่มีท่านเทนกุปกครองอยู่นั่นเอง และยังว่ากันว่า ศาลเจ้าแห่งนี้มีสมบัติของท่านเทนกุหลงเหลืออยู่มากมาย อย่างเช่น ขวานขนาดใหญ่น้ำหนักกว่า 375 กิโลกรัมตกอยู่ที่พื้นในสวน ซึ่งในสมัยก่อนมีผู้คนนิยมมาทดลองยกขวานนี้กันมากมาย เป็นต้น



สำหรับท่านที่หลงใหลในกลิ่นหอมกรุ่นของกาแฟนั้น บริเวณด้านหน้าภูเขาไฟฟูจิมีคาเฟ่กาแฟไว้บริการทุกท่านให้ใช้บริการไว้ดื่มด่ำรสชาติกาแฟพร้อมชมวิวภูเขาไฟฟูจิได้อย่างเพลิดเพลิน หรือจะเลือกซื้อป๊อปปิ้งของฝากผลิตภัณฑ์ของภูเขาไฟฟูจิซึ่งมีบริการอยู่ที่ภูเขาไฟฟูจิที่เดียวหาไม่ได้จากที่ไหนอีกแล้ว อาทิเช่น โดคา โดล่า ลายภูเขาไฟฟูจิ อันลิมิเต็ด , น้ำแร่ธรรมชาติภูเขาไฟฟูจิ เป็นต้น



นำท่านเปิดประสบการณ์ใหม่กับ **พิธีชงชาญี่ปุ่น** ซึ่งเป็นเอกลักษณ์ของประเทศญี่ปุ่นว่าด้วยการใช้เวลาอย่างสุนทรีย์ ด้วยการดื่มและการชงชาผงสีเขียวหรือมัทชา นับตั้งแต่ประมาณศตวรรษที่ 14 ต้นฉบับของพิธีชงชา และให้ท่านได้สัมผัสกับบรรยากาศของการจำลองเรื่องราวเกี่ยวกับการพบปะกันในวงสังคมเกี่ยวกับการดื่มและชงชาที่ได้แพร่หลายในบรรดาชนชั้นสูงที่เกิดขึ้นในประเทศญี่ปุ่น จากนั้นอิสระให้ท่านได้เลือกซื้อของที่ระลึกตามอัธยาศัย

**เที่ยง บริการอาหารกลางวัน ณ ภัตตาคาร**  
นำท่านเดินทางสู่ **หมู่บ้านน้ำใสโอชิโนะฮะคิ** นำท่านเจาะลึกตามหาแหล่งน้ำบริสุทธิ์จากภูเขาไฟฟูจิ ที่เป็นแหล่งน้ำตามธรรมชาติตั้งอยู่ในหมู่บ้านโอชิโนะ จ.ยามานชิ หรือพูดในทางกลับกันคือกลุ่มน้ำผุดโอชิโนะฮะคิ เพียงก้าวแรกที่ย่างเท้าเข้าไปในหมู่บ้าน ก็สัมผัสได้ถึงอากาศบริสุทธิ์ และไอน้ำจากแหล่งน้ำธรรมชาติที่มีให้เห็นอยู่ทุกมุม โดยในบ่อน้ำใสแจ๋วมีปลาหลากหลายพันธุ์แหวกว่ายสบายอารมณ์ แต่ขอออกเลยว่าน้ำแต่ละบ่อนั้นเย็นเจี๊ยบถึงใจจนแอบสงสัยว่าบ่อน้ำไม่หนาวสะท้านกันบ้างรึ เพราะอุณหภูมิในน้ำเฉลี่ยอยู่ที่ 10-12 องศา นอกจากชมแล้วก็ยังมิน้ำผุดจากธรรมชาติให้ดื่มตามอัธยาศัย และที่สำคัญ หมู่บ้านโอชิโนะยังเป็นแหล่งช้อปปิ้งสินค้าโอท็อปชั้นเยี่ยม



ขึ้นชื่อว่าหมู่บ้านแหล่งน้ำบริสุทธิ์จากภูเขาไฟฟูจิทั้งที จะไม่มีเมนูทานเล่นรสเลิศได้  
อย่างใดกัน เมื่อท่านมาถึงหมู่บ้านโอชิโนะสัคไค ที่เต็มไปด้วยอากาศบริสุทธิ์แล้ว ภายใน  
หมู่บ้านยังมีร้านค้าขายของที่ระลึกซึ่งเป็นสินค้าโอท็อปของหมู่บ้านและบริเวณหมู่บ้านยังรายล้อม  
ไปด้วยร้านอาหารทานเล่นต่างๆมากมาย สำหรับเมนูที่แนะนำนี้มีชื่อเรียกว่า "ยากิคุชะโมจิ" เป็น  
แป้งเหนียวสีเขียว ซึ่งทำมาจากใบโยะโมะจิ เป็นพืชสมุนไพรของญี่ปุ่น สอดด้วยไส้ถั่วแดงบด  
อย่างบนเดาถ่าน หอมกรุ่น ทานร้อนๆกับอากาศหนาวๆ รับรองว่าฟินสุดๆ



นำท่านเดินทางสู่ **เมืองโอโตะบะ** เป็นเมืองที่เกิดจากการนำขยะมาถมทะเลจนกลายเป็นเกาะ  
ขนาดใหญ่บริเวณอ่าวโตเกียวเพื่อประโยชน์ในการป้องกันประเทศ แต่ปัจจุบันโอโตะบะได้กลาย  
มาเป็นเขตเศรษฐกิจอีกแห่งของประเทศ เนื่องจากเต็มไปด้วยร้านค้ากว่า 150 ร้าน โขนอาหาร  
ห้างสรรพสินค้า และอื่นๆ อีกมากมาย นอกจากนั้นยังเต็มไปด้วยสถานที่ท่องเที่ยวหลากหลาย  
ด้วยฝีมือของมนุษย์ ไม่ว่าจะเป็นสะพานสายรุ้ง เป็นต้น ส่วนการเดินทางมาที่นี่ก็สะดวกสบาย จึง  
ไม่แปลกหากที่นี่คือสถานที่ท่องเที่ยวสุดฮิตของนักท่องเที่ยวทั้งในและต่างประเทศ



และในบริเวณใกล้เคียงกันท่านสามารถเดินไปถ่ายภาพคู่กับแลนด์มาร์ค **เทพีเสรีภาพ** ที่โอไดบะ ซึ่งตั้งอยู่บริเวณใกล้เคียงห้างใน AQUA CITY Odaiba โดยมีวิวทิวทัศน์ตัดกับสะพานสายรุ้งอย่างสวยงาม ซึ่งเทพีเสรีภาพนั้นทางการฝรั่งเศสได้ส่งให้กับทางญี่ปุ่น เนื่องในโอกาสฉลองความสัมพันธ์อันยาวนาน กว่า 3 ศตวรรษระหว่างญี่ปุ่นกับฝรั่งเศส ในปี ค.ศ.1998 จนเมื่อถึงเวลานากลับได้มีการขอร้องไปยังรัฐบาลฝรั่งเศสว่าอย่าขนกลับเลย แต่รัฐบาลฝรั่งเศสนั้นมีความจำเป็นที่จะต้องขนกลับเพราะเป็นตัวต้นแบบของเทพีเสรีภาพที่นิวยอร์ก จึงได้สร้างเทพีเสรีภาพตัวปัจจุบันนี้ซึ่งมีขนาดใหญ่กว่าตัวต้นแบบแต่ก็ยิ่งเล็กกว่าเทพีเสรีภาพที่ตั้งอยู่ที่นิวยอร์ก และส่งมาให้ในปี ค.ศ.2000 นั่นเอง ดังนั้นเทพีเสรีภาพที่โอไดบะนั้นไม่ใช่ของที่ทำจำลองขึ้นมา แต่เป็นของแท้แน่นอนจากฝรั่งเศส **\*อิสระอาหารค่ำตามอัธยาศัย\***



- พักที่** **MARROAD INTERNATIONNAL HOTEL NARITA หรือเทียบเท่า**
- วันที่สี** **ไร่สตรอเบอร์รี่ – วัดอาซากุสะ – ถ่ายรูปโตเกียวสกายทรี – ช้อปปิ้งชินจูกุ – อีออน จัสโก้**
- เช้า** **บริการอาหารเช้า ณ ห้องอาหารของโรงแรม**  
นำท่านชมไร่สตรอเบอร์รี่สด ณ **ไร่สตรอเบอร์รี่** ของชาวญี่ปุ่นที่มีการปลูกอย่างพิถีพิถัน และได้รับการดูแลเอาใจใส่ทุกกระบวนการทุกขั้นตอน ทำให้ผลของสตรอเบอร์รี่นั้นมีขนาดใหญ่ สีแดงสด และรสชาติหวานกว่าบ้านเราหลายเท่า ท่านจะได้ชมถึงวิธีการเก็บสตรอเบอร์รี่และที่

สำคัญ คือท่านสามารถชิมสตอเบอรี่ในไร่นี้ได้ โดยสามารถเด็ดจากต้นด้วยตัวเอง และยังซื้อกลับมาเป็นของฝากแก่คนที่บ้านได้



นำท่านเดินทางสู่โตเกียว นำท่านชม **วัดอาซากุสะ** วัดที่เก่าแก่ที่สุดในกรุงโตเกียว เข้านมัสการขอพรจากพระพุทธรูปเจ้าแม่กวนอิมทองคำ นอกจากนี้ท่านยังจะได้พบเก็บภาพประทับใจกับคอมไพน์ขนาดยักษ์ที่มีความสูงถึง 4.5 เมตรซึ่งแขวนอยู่บริเวณประตูทางเข้าวัด และยังสามารถเลือกซื้อเครื่องรางของขลังได้ภายในวัด ฯลฯ



หรือเพลิดเพลินกับ **ถนนนาคามิเซ** ถนนช้อปปิ้งที่มีชื่อเสียงของวัด มีร้านขายของที่ระลึกมากมายไม่ว่าจะเป็นเครื่องรางของขลัง ของเล่นโบราณ และดับท้ายด้วยร้านขายขนมที่คนญี่ปุ่นมายังวัดแห่งนี้ต้องมาต่อคิวกันเพื่อลิ้มลองกับรสชาติสุดแสนอร่อย





 นอกจากวัดอาซากุสะจะเป็นวัดที่เก่าแก่ของญี่ปุ่นแล้ว ถนนช้อปปิ้งนาคามิเซก็ยังคงเป็น

ถนนช้อปปิ้งที่มีชื่อเสียงของวัดอีกด้วยแล้ว จะไม่ให้มีขนมขึ้นชื่อของวัดได้อย่างไร ขนาดองค์จักรพรรดิยังรับสั่งคนสนิทให้มาซื้อที่นี่!!! เมื่อนั้นก็คือ **“เมล่อนปัง”** เป็นขนมปังแบบดั้งเดิมของญี่ปุ่น บางคนอาจจะเข้าใจผิดว่าเป็นขนมปังสอดไส้เมล่อน แต่จริงๆ แล้วคือขนมปังอบแล้วด้านบนมีลายแตงๆ ซึ่งเหมือนผิวเมล่อนของญี่ปุ่น เป็นที่มาของชื่อ **“เมล่อนปัง”** นั่นเอง ซึ่งปกติก็จะหาทานได้ทั่วไป แม้กระทั่งในร้านสะดวกซื้อต่างๆ แต่ที่ขึ้นชื่อก็ต้องยกให้ร้าน Asakusa Kagetsu-do ที่ขายเมล่อนปังรสดั้งเดิมและชอฟครีมหลากหลาย ที่ร้านนี้จะทำใหม่ๆอบเสร็จจากเตาร้อนๆ ขนมเมล่อนปังจะกรอบนอกนุ่มในหวานกำลังดีซึ่งเป็นเมนูแนะนำที่มาถึงวัดอาซากุสะแล้วต้องลอง ห้ามพลาดกันเลยทีเดียว



นำท่าน **เก็บภาพประทับใจกับคู่กับแลนด์มาร์กแห่งใหม่ของกรุงโตเกียว ณ ริมน้ำอามิ ดะ หอคอยโตเกียวสกายทรี” (Tokyo Sky tree)** หอส่งสัญญาณโทรคมนาคมที่สูงที่สุดในโลก ... เปิดให้บริการเมื่อวันที่ 22 พฤษภาคม 2555 โดยหอนี้มีความสูง 634 เมตร สร้างด้วยเทคนิคทางสถาปัตยกรรมและวิศวกรรมอันทันสมัย ในช่วงที่เกิดแผ่นดินไหวครั้งใหญ่หอคอยแห่งนี้ได้พิสูจน์ให้เห็นถึงโครงสร้างทางสถาปัตยกรรมที่แข็งแกร่งทนทาน เพราะไม่เกิดความเสียหายแม้แต่น้อย



**เที่ยง**

**บริการอาหารกลางวัน ณ กัณฑ์คาร**

จากนั้นนำท่านช้อปปิ้งสินค้าแบรนด์เนม เครื่องสำอางค์ เครื่องใช้ไฟฟ้า และสินค้าอื่นๆอีกมากมายแบบปลอดภาษี ณ **ดิเวสต์ฟรี่** ย่านดัง **ย่านซินจุก** หลังจากช้อปปิ้งสินค้าปลอดภาษีเรียบร้อยแล้วอิสระให้ท่านได้เพลิดเพลินกับการจับจ่ายซื้อสินค้านานาชนิด ได้จากที่นี่ ไม่ว่าจะเป็น **ร้านซานริโอะ** **ร้านขายเครื่องอิเล็กทรอนิกส์** **กล้องถ่ายรูปดิจิตอล** **นาฬิกา** **เครื่องสำอาง** ต่างๆ กันที่ร้าน **MATSUMOTO** แหล่งรวมเหล่าบรรดาเครื่องสำอางมากมาย อาทิ **มาร์คเต้านู๋**, **โฟมล้างหน้า WHIP FOAM** ที่ราคาถูกกว่าบ้านเรา **3 เท่า**, **ครีมกันแดดซีเซโด** **แอนเนสซา**ที่คนไทยรู้จักเป็นอย่างดี และสินค้าอื่น ๆ หรือให้ท่านได้สนุกกับการเลือกซื้อสินค้า แบรินด์ดัง อาทิ **LOUIS VULTTON**, **UNIQLO**, **กระเป๋าสุดฮิต BAO BAO ISSEY MIYAKE**, เสื้อ **COMME DES GARCONS**, **H&M** หรือเลือกซื้อรองเท้าหลากหลายแบรนด์ดัง อาทิ **NIKE**, **CONVERSE**, **NEW BALANCE**, **REEBOK** ฯลฯ ได้ที่ร้าน **ABC MART** **\*\*อิสระอาหารเย็นเพื่อไม่เป็นการรบกวนเวลาช้อปปิ้ง\*\***



จากนำท่านอิสระข้อปึง ณ ห้างสรรพสินค้าขนาดใหญ่ของนาริตะ **ห้างฯ อีออน จัสโก้** ชื้อของฝากก่อนกลับ อาทิ ขนมโมจิ เบนโตะ ผลไม้ และ หากท่านใดหลงใหลในรสชาติของคิตแคทชาเขียวสามารถหาซื้อได้ที่นี้ได้เลย

**ค่าพักที่** อิสระอาหารค่ำ ตามอัธยาศัย เพื่อความสะดวกในการเลือกซื้อสินค้า **MARROAD INTERNATIONAL HOTEL NARITA** หรือเทียบเท่าระดับเดียวกัน

**วันที่ห้า**      **กรุงเทพฯ-สนามบินดอนเมือง**

**09.15 น.**      เhierฟ้าสู่กรุงเทพฯ โดยสายการบินแอร์ เอเชีย เอ็กซ์ เที่ยวบินที่ **XJ601 บริการอาหารและเครื่องดื่มนบนเครื่อง**

**13.50 น.**      ถึงสนามบินดอนเมือง โดยสวัสดิภาพ

\*\*\*\*\*

**\*\* หากท่านที่ต้องออกตัวภายใน (เครื่องบิน, รถทัวร์, รถไฟ) กรุณาสอบถามที่เจ้าหน้าที่ทุกครั้งก่อนทำการออกตัวเนื่องจากสายการบินอาจมีการปรับเปลี่ยนไฟลท์ หรือ เวลาบิน โดยไม่ได้แจ้งให้ทราบล่วงหน้า \*\***

**\*\*\* ขอขอบคุณทุกท่านที่ใช้บริการ \*\*\***

**อัตราค่าบริการ**

กำหนดการเดินทาง	ผู้ใหญ่ห้องละ 2-3 ท่าน	พักเดี่ยวเพิ่ม	ราคาทัวร์ ไม่รวมตัวเครื่องบิน
<b>11 – 15 เมษายน 2562 (วันสงกรานต์)</b>	<b>35,999</b>	<b>8,000</b>	<b>27,999</b>
<b>12 – 16 เมษายน 2562 (วันสงกรานต์)</b>	<b>37,999</b>	<b>8,000</b>	<b>29,999</b>
<b>13 – 17 เมษายน 2562 (วันสงกรานต์)</b>	<b>37,999</b>	<b>8,000</b>	<b>29,999</b>

**\*\* ราคาเด็กอายุไม่เกิน 2 ปี 10,000 บาท \*\***  
**\*\*\*ค่าบริการข้างต้น ยังไม่รวมค่าที่ปคนขับรถ หัวหน้าทัวร์ และมีคคเทศกท้องถิ่น ท่านละ 3500 เยน /ทริป/ต่อท่าน\*\*\***

**ในกรณียกเลิกการเดินทาง ต้องยกเลิก 30 วันก่อนการเดินทางเท่านั้น ไม่เช่นนั้นทางบริษัทจะไม่คืนมัดจำไม่ว่าด้วยกรณีใดๆทั้งสิ้น เพราะว่าทางบริษัทได้ทำการจ่ายค่าตัวไปให้กับการสายการบินเรียบร้อยแล้ว โปรดอ่านข้อความให้ถี่ถ้วนก่อนการจองทัวร์ทุกครั้ง เพื่อประโยชน์แก่ตัวท่านเอง**

**การเดินทางในแต่ละครั้งจะต้องมีผู้โดยสารจำนวน 30 ท่านขึ้นไป ถ้าผู้โดยสารไม่ครบจำนวนดังกล่าว บริษัทฯ ขอสงวนสิทธิ์ในการเลื่อนการเดินทาง หรือเปลี่ยนแปลงราคา**

กรุณาชำระมัดจำ ท่านละ 10,000.- บาท หากมีการยกเลิกภายหลัง ทางบริษัทขอสงวนสิทธิ์ในการคืนมัดจำทั้งหมด เนื่องจากทางบริษัทฯ ได้ชำระค่าตัวเครื่องบินเต็มใบให้กับสายการบินเป็นที่เรียบร้อยแล้ว ยกเว้นค่าภาษีน้ำมันที่ยังมิได้ชำระ ค่าตัวส่วนที่เหลือ กรุณาชำระ 21 วันก่อนการเดินทาง

หมายเหตุ 1. ตัวเมื่อออกแล้ว ไม่สามารถรีฟนด์ได้ อันเนื่องจากเงื่อนไขของสายการบิน

จากมาตรการยกเว้นวีซ่าเข้าประเทศญี่ปุ่นให้กับคนไทย ผู้ที่ประสงค์จะพำนักระยะสั้นในประเทศญี่ปุ่นไม่เกิน 15 วัน ไม่ว่าจะด้วยวัตถุประสงค์เพื่อการท่องเที่ยว เยี่ยมญาติ หรือธุรกิจ จะต้องยื่นเอกสารในขั้นตอนการตรวจเข้าเมือง เพื่อยืนยันการมีคุณสมบัติการเข้าประเทศญี่ปุ่น\* ดังต่อไปนี้

1. ตัวเครื่องบินขาออกจากประเทศญี่ปุ่น ทางทัวร์จัดเตรียมให้
2. สิ่งที่ยืนยันว่าท่านสามารถรับผิดชอบค่าใช้จ่ายที่อาจเกิดขึ้นในระหว่างที่พำนักในประเทศญี่ปุ่นได้ (เช่น เงินสด บัตรเครดิต เป็นต้น)
3. ชื่อ ที่อยู่ และหมายเลขติดต่อในระหว่างที่พำนักในประเทศญี่ปุ่น (เช่น คนรู้จัก โรงแรม และอื่น ๆ) ทางทัวร์จัดเตรียมให้
4. กำหนดการเดินทางระหว่างที่พำนักในประเทศญี่ปุ่น ทางทัวร์จัดเตรียมให้

**อัตราค่าบริการนี้รวม**

- ค่าตัวเครื่องบินไป-กลับ พร้อมคณะ  ค่าภาษีสนามบินทุกแห่งที่มี
- ค่าน้ำหนักกระเป๋าสัมภาระท่านละไม่เกิน 20 กก.  ค่ารถรับ-ส่ง และนำเที่ยวตามรายการ
- ค่าที่พักตามที่ระบุในรายการ พักห้องละ 2 ท่าน  ค่าเข้าชมสถานที่ต่างๆ ตามรายการ
- ค่าอาหารตามมือที่ระบุในรายการ  ค่าจ้างมัคคุเทศก์คอยบริการตลอดการเดินทาง
- ค่าประกันอุบัติเหตุระหว่างเดินทาง วงเงินท่านละ 1,000,000 บาท (เงื่อนไขตามกรมธรรม์)

**อัตราค่าบริการนี้ไม่รวม**

- ค่าธรรมเนียมวีซ่าเข้าประเทศญี่ปุ่น (เพราะรัฐบาลประกาศยกเว้นวีซ่าเข้าประเทศญี่ปุ่นให้กับคนไทย ผู้ที่ประสงค์จะพำนักระยะสั้นในประเทศญี่ปุ่นไม่เกิน 15 วัน) **\*\*ถ้ากรณีกับทางรัฐบาลประกาศให้กลับมาใช้วีซ่า ผู้เดินทางจะต้องเสียค่าใช้จ่ายในการทำวีซ่าเพิ่ม ท่านละ 1,700 บาท\*\***
  - ค่าใช้จ่ายส่วนตัวนอกเหนือจากรายการที่ระบุ เช่น ค่าทำหนังสือเดินทาง ค่าโทรศัพท์ ค่าโทรศัพท์ทางไกล ค่าอินเตอร์เน็ต ค่าซักกรีด มินิบาร์ในห้อง รวมถึงค่าอาหารและเครื่องดื่มที่สั่งเพิ่มนอกเหนือรายการ (กรุณาสอบถามจากหัวหน้าทัวร์ก่อนการใช้บริการ)
  - ค่าทิปคนขับรถ หัวหน้าทัวร์ และมัคคุเทศก์ท้องถิ่น ท่านละ 3500 เยน /ทริป/ต่อท่าน**
  - ค่าภาษีมูลค่าเพิ่ม 7% และภาษีหัก ณ ที่จ่าย 3%
  - ค่าธรรมเนียมวีซ่าเข้าประเทศญี่ปุ่น (เพราะรัฐบาลประกาศยกเว้นวีซ่าเข้าประเทศญี่ปุ่นให้กับคนไทย ผู้ที่ประสงค์จะพำนักระยะสั้นในประเทศญี่ปุ่นไม่เกิน 15 วัน)
- เงื่อนไขการชำระค่าบริการ**

1. นักท่องเที่ยวหรือเอเจนซี่ต้องชำระเงินมัดจำเป็นเงินจำนวน 10,000 บาทต่อท่านเพื่อสำรองที่นั่ง
2. นักท่องเที่ยวหรือเอเจนซี่ต้องชำระเงินค่าบริการส่วนที่เหลือทั้งหมดก่อนวันเดินทางอย่างน้อย 21 วัน กรณีนักท่องเที่ยวหรือเอเจนซี่ไม่ชำระเงิน หรือชำระเงินไม่ครบภายในกำหนด รวมถึงกรณีเช็คของท่านถูกปฏิเสธการจ่ายเงินไม่ว่ากรณีใดๆ ให้ถือว่านักท่องเที่ยวสละสิทธิการเดินทางในทัวร์นั้นๆ

3. การติดต่อใดๆ กับทางบริษัทเช่น แฟกซ์ อีเมลล์ หรือจดหมายฯ ต้องทำในวันเวลาทำการของทางบริษัท ดังนี้ วันจันทร์ ถึงศุกร์ เวลา 9.00 น. – 18.00 น. และวันเสาร์ เวลา 9.00 น. – 14.00 น. นอกจากวันเวลาดังกล่าวและวันหยุดนักขัตฤกษ์ที่รัฐบาลประกาศในปีนั้นๆถือว่าเป็นวันหยุดทำการของทางบริษัท

**เงื่อนไขการยกเลิกการเดินทาง**

1. กรณีที่นักท่องเที่ยวหรือเอเจนซี่ต้องการขอยกเลิกการเดินทาง หรือเลื่อนการเดินทาง นักท่องเที่ยวหรือเอเจนซี่(ผู้มีชื่อในเอกสารการจอง) จะต้องแฟกซ์ อีเมลล์ หรือเดินทางมาเซ็นเอกสารการยกเลิกที่บริษัท อย่างใดอย่างหนึ่งเพื่อแจ้งยกเลิกการจองกับทางบริษัทเป็นลายลักษณ์อักษร ทางบริษัทไม่รับยกเลิกการจองผ่านทางโทรศัพท์ไม่ว่ากรณีใดๆ
2. กรณีนักท่องเที่ยวหรือเอเจนซี่ต้องการขอรับเงินค่าบริการคืน นักท่องเที่ยวหรือเอเจนซี่ (ผู้มีชื่อในเอกสารการจอง) จะต้องแฟกซ์ อีเมลล์ หรือเดินทางมาเซ็นเอกสารการขอรับเงินคืนที่บริษัทอย่างใดอย่างหนึ่ง เพื่อทำเรื่องขอรับเงินค่าบริการคืน โดยแนบหนังสือมอบอำนาจพร้อมหลักฐานประกอบการมอบอำนาจ หลักฐานการชำระค่าบริการต่างๆ และหนังสือมอบบัญชีธนาคารที่ต้องการให้นำเงินเข้าให้ครบถ้วน โดยมีเงื่อนไขการคืนเงินค่าบริการดังนี้
  - 2.1 ยกเลิกก่อนวันเดินทาง 30 วัน คืนเงินค่าบริการร้อยละ 100 ของค่าบริการที่ชำระแล้ว
  - 2.2 ยกเลิกก่อนวันเดินทางน้อยกว่า 30 วัน ไม่คืนเงินค่าบริการที่ชำระแล้วทั้งหมดทั้งนี้ ทางบริษัทจะหักค่าใช้จ่ายที่ได้จ่ายจริงจากค่าบริการที่ชำระแล้วเนื่องในการเตรียมการจัดการนำเที่ยวให้แก่นักท่องเที่ยว เช่น การสำรองที่นั่งตั๋วเครื่องบิน การจองที่พัก ฯลฯ
3. การเดินทางที่ต้องการันต์มัดจำหรือซื้อขาดแบบมีเงื่อนไข หรือเที่ยวบินเหมาลำ Charter Flight หรือ Extra Flight กับสายการบิน หรือผ่านตัวแทนในประเทศหรือต่างประเทศ จะไม่มีการคืนเงินมัดจำหรือค่าบริการทั้งหมด
4. การติดต่อใดๆ กับทางบริษัทเช่น แฟกซ์ อีเมลล์ หรือจดหมายฯ ต้องทำในวันเวลาทำการของทางบริษัท ดังนี้ วันจันทร์ ถึงศุกร์ เวลา 9.00 น. – 18.00 น. และวันเสาร์ เวลา 9.00 น. – 14.00 น. นอกจากวันเวลาดังกล่าวและวันหยุดนักขัตฤกษ์ที่รัฐบาลประกาศในปีนั้นๆถือว่าเป็นวันหยุดทำการของทางบริษัท
5. ทางบริษัทขอสงวนสิทธิ์ในการยกเลิกการเดินทางกรณีมีนักท่องเที่ยวเดินทางไม่ถึง 15 คน

**เงื่อนไขและข้อกำหนดอื่นๆ**

1. ทัวร์นี้สำหรับผู้มีวัตถุประสงค์เพื่อการท่องเที่ยวเท่านั้น
2. ทัวร์นี้เป็นทัวร์แบบเหมา หากท่านไม่เข้าร่วมเดินทางหรือใช้บริการตามที่ระบุไว้ในรายการไม่ว่าบางส่วนหรือทั้งหมด หรือถูกปฏิเสธการเข้า-ออกเมืองด้วยเหตุผลใดๆ ทางบริษัทจะไม่คืนเงินค่าบริการไม่ว่าบางส่วนหรือทั้งหมดให้แก่ท่าน
3. ทางบริษัทขอสงวนสิทธิ์ในการยกเลิกการเดินทางในกรณีที่มียกนักท่องเที่ยวร่วมเดินทางน้อยกว่า 15 ท่าน โดยจะแจ้งให้กับนักท่องเที่ยวหรือเอเจนซี่ทราบล่วงหน้าอย่างน้อย 7 วันก่อนการเดินทางสำหรับประเทศที่ไม่มีวีซ่า และอย่างน้อย 10 วันก่อนการเดินทางสำหรับประเทศที่มีวีซ่า แต่หากทางนักท่องเที่ยวทุกท่านยินดีที่จะชำระค่าบริการเพิ่มจากการที่มีนักท่องเที่ยวร่วมเดินทางน้อยกว่าที่ทางบริษัทกำหนดเพื่อให้คณะเดินทางได้ ทางเรายินดีที่จะให้บริการต่อไป
4. ทางบริษัทขอสงวนสิทธิ์ไม่รับผิดชอบค่าเสียหายจากความผิดพลาดในการสะกดชื่อ นามสกุล คำนำหน้า ชื่อ เลขที่หนังสือเดินทาง และอื่นๆ เพื่อใช้ในการจองตั๋วเครื่องบิน ในกรณีที่นักท่องเที่ยวหรือเอเจนซี่มิได้ส่งหนังสือเดินทางให้กับทางบริษัทพร้อมการชำระเงินมัดจำ
5. ทางบริษัทขอสงวนสิทธิ์ในการเปลี่ยนแปลงรายการการเดินทางตามความเหมาะสม เพื่อให้สอดคล้องกับสถานการณ์ ภูมิอากาศ และเวลา ณ วันที่เดินทางจริงของประเทศที่เดินทาง ทั้งนี้ บริษัทจะคำนึงถึงความปลอดภัยของนักท่องเที่ยวส่วนใหญ่เป็นสำคัญ
6. ทางบริษัทขอสงวนสิทธิ์ไม่รับผิดชอบใดๆ ต่อความเสียหายหรือค่าใช้จ่ายใดๆ ที่เพิ่มขึ้นของนักท่องเที่ยวที่มีได้เกิดจากความผิดของทางบริษัท เช่น ภัยธรรมชาติ การจลาจล การนัดหยุดงาน การปฏิบัติ อุบัติเหตุ ความเจ็บป่วย ความสูญหายหรือเสียหายของสัมภาระ ความล่าช้า เปลี่ยนแปลง หรือการบริการของสายการบิน เหตุสุดวิสัยอื่น เป็นต้น
7. อัตราค่าบริการนี้คำนวณจากอัตราแลกเปลี่ยนเงินตราต่างประเทศ ณ วันที่ทางบริษัทเสนอราคา ดังนั้นทางบริษัทขอสงวนสิทธิ์ในการปรับราคาค่าบริการเพิ่มขึ้น ในกรณีที่มีการเปลี่ยนแปลงอัตราแลกเปลี่ยนเงินตราต่างประเทศ ค่าตั๋วเครื่องบิน ค่าภาษีเชื้อเพลิง ค่าประกันภัยสายการบิน การเปลี่ยนแปลงเที่ยวบิน ฯลฯ
8. มัคคเทศก์ พนักงาน หรือตัวแทนของทางบริษัท ไม่มีอำนาจในการให้คำสัญญาใดๆ แทนบริษัท เว้นแต่มีเอกสารลงนามโดยผู้มีอำนาจของบริษัทกำกับเท่านั้น

### ข้อแนะนำก่อนการเดินทาง

- 1.** กรณียาแก้ปวดของเหลว เจล สเปรย์ ที่จะนำติดตัวขึ้นเครื่องบิน ต้องมีขนาดบรรจุภัณฑ์ไม่เกิน 100 มิลลิลิตรต่อชิ้น และรวมกันทุกชิ้นไม่เกิน 1,000 มิลลิลิตร โดยแยกใส่ถุงพลาสติกใสซึ่งมีซิปล็อคปิดสนิท และสามารถนำออกมาให้เจ้าหน้าที่ตรวจได้อย่างสะดวก ณ จุดเอ็กซ์เรย์ อนุญาตให้ถือได้ท่านละ 1 ใบเท่านั้น ถ้าสิ่งของดังกล่าวมีขนาดบรรจุภัณฑ์มากกว่าที่กำหนดจะต้องใส่กระเป๋าใบใหญ่และฝากเจ้าหน้าที่โหลดใต้ท้องเครื่องบินเท่านั้น
- 2.** สิ่งของที่มีลักษณะคล้ายกับอาวุธ เช่น กรรไกรตัดเล็บ มีดพก แหวน อุปกรณ์กีฬา จะต้องใส่กระเป๋าใบใหญ่และฝากเจ้าหน้าที่โหลดใต้ท้องเครื่องบินเท่านั้น
- 3.** ประเทศญี่ปุ่น มีกฎหมายห้ามนำผลิตภัณฑ์ที่ทำมาจากพืช และเนื้อสัตว์ทุกชนิดเข้าประเทศ เช่น ผัก ผลไม้สด ไข่ เนื้อสัตว์ ไส้กรอกฯ เพื่อเป็นการป้องกันโรคติดต่อที่จะมาจากสิ่งเหล่านี้ หากเจ้าหน้าที่ตรวจพบ จะต้องเสียค่าปรับในอัตราที่สูงมาก