



TAT. LICENSE 11/05594

EDC TRAVEL PLUS Co., Ltd.

บริษัท อีดีซี ทราเวล พลัส จำกัด

เลขที่ 5 ซอยรามคำแหง 60 แยก 9 ถนนรามคำแหง

แขวงหิวหมาก เขตบางกะปิ กรุงเทพฯ 10240

Tel : 02-735-0909 | Website : www.edcbooking.com

COSTA FIRENZE

THAILAND & VIETNAM & THAILAND

5 DAYS 4 NIGHTS



Costa Firenze



แหลมฉบัง - ฟู้หมี่ ประเทศเวียดนาม - แหลมฉบัง วันที่ 23-27 ตุลาคม 2563



DEPARTMENT OF TOURISM
ใบอนุญาตประกอบธุรกิจนำเที่ยว เลขที่ 11/05594



International Air Transport Association
สมาชิกสมาคมขนส่งทางอากาศระหว่างประเทศ



สมาชิกสมาคมไทยบริการท่องเที่ยว (TTAA)
เลขที่สมาชิก 854

5 ซอยรามคำแหง 60 แยก 9 ถนนรามคำแหง แขวงหิวหมาก เขตบางกะปิ กรุงเทพฯ 10240

สิทธิพิเศษของห้องพักแบบ PREMIUM

1. เลือกรอบเวลาของอาหารมื้อค่ำได้
2. สามารถสั่งอาหารเข้ามาเสริฟที่ห้องพักได้
3. ห้องพักอยู่ชั้นระดับบนๆของเรือ วิวสวย

วันแรกของการเดินทาง ทำเรือแหลมฉบัง - บ้านน้ำสากล

หมายเหตุ รถรับส่ง สำหรับท่านที่ต้องการใช้บริการรถรับ-ส่ง จาก กรุงเทพฯ-ท่าเรือแหลมฉบัง-กรุงเทพฯ สามารถขึ้นรถได้ที่ ข้างสวนจุฬา 100 ปี บริเวณหลังตลาดสามย่าน และกรุณาแจ้งให้กับทางเอเยนต์ทราบล่วงหน้า ระหว่างการทำจองที่นั่งที่ และสามารถแจ้งเพิ่มการสำรองรถ ล่าช้าได้ไม่เกิน 30 วัน ก่อนการเดินทาง (ค่าบริการ รถรับ-ส่ง ท่าเรือ แจ่งพร้อมชำระเงินพร้อมกับค่าทัวร์เต็มจำนวนเท่านั้น)

สำคัญมาก ทุกท่าน ต้องเตรียมหนังสือเดินทางที่มีอายุไม่น้อยกว่า 6 เดือนขึ้นไปมาที่ท่าเรือด้วย)



***** ก่อนที่เรือสำราญจะทำการถอนสมออกเดินทาง ทางเรือจะมีการซ้อมหนีภัยตามหลักสากล (Muster Drill) โดยขอให้ผู้โดยสารทุกท่านมารายงานตัวยังจุดที่กำหนดไว้ โดยสังเกตจุดรวมพลของแต่ละท่านได้ ที่แผ่นป้ายด้านหลังประตูห้องพักของท่าน*****

17.00 น. เรือสำราญ **COSTA FIRENZE** ออกจากท่าเรือแหลมฉบังตัดผ่านอ่าวไทยสู่น่านน้ำสากล

ค่ำ ทุกท่านสามารถรับประทานอาหารค่ำ ณ ห้องอาหารบนเรือสำราญ ตามรอบที่ได้มีเอกสารวางไว้ให้ในห้องพัก ท่านยังสามารถอิสระพักผ่อน หรือ เลือกใช้บริการพร้อมไปกับความเพลิดเพลินในกิจกรรมต่างๆ ที่ได้รับการคัดสรรไว้บนเรือสำราญ **COSTA FIRENZE**

หมายเหตุ ทุกท่านสามารถเลือกซื้อแพคเกจเครื่องดื่มบนเรือได้ ตลอดการเดินทาง



DEPARTMENT OF TOURISM
ใบอนุญาตประกอบธุรกิจนำเที่ยว เลขที่ 11/05594



International Air Transport Association
สมาชิกสมาคมขนส่งทางอากาศระหว่างประเทศ



สมาชิกสมาคมไทยบริการท่องเที่ยว (TTAA)
เลขที่สมาชิก 854



วันที่สองของการเดินทาง อีระบบเรือสำราญ

เช้า รับประทานอาหารเช้า ณ ห้องอาหารของเรือสำราญ **COSTA FIRENZE**

เที่ยง รับประทานอาหารกลางวัน ณ ห้องอาหารของเรือสำราญ **COSTA FIRENZE** อีระบบพักผ่อนหรือเลือกใช้บริการพร้อมไปกับความเพลิดเพลินในกิจกรรมต่างๆ ที่ได้รับการคัดสรรไว้บนเรือสำราญ **COSTA FIRENZE**



DEPARTMENT OF TOURISM
ใบอนุญาตประกอบธุรกิจนำเที่ยว เลขที่ 11/05594



International Air Transport Association
สมาชิกสมาคมขนส่งทางอากาศระหว่างประเทศ



สมาชิกสมาคมไทยบริการท่องเที่ยว (TTAA)
เลขที่สมาชิก 854



คำ

รับประทานอาหารค่ำ ณ ห้องอาหารบนเรือสำราญ

ทุกท่านสามารถเข้ารับประทานอาหารตามรอบที่ได้มีเอกสารวางไว้ให้ในห้องพัก ท่านยังสามารถอิสระพักผ่อนหรือเลือกใช้บริการพร้อมไปกับความเพลิดเพลินในกิจกรรมต่างๆ ที่ได้รับการคัดสรรไว้บนเรือสำราญ **COSTA FIRENZE**

สุดพิเศษกับงานปาร์ตี้บนเรือ **THEME SUPERSTAR PARTY**



DEPARTMENT OF TOURISM
ใบอนุญาตประกอบธุรกิจนำเที่ยว เลขที่ 11/05594



International Air Transport Association
สมาชิกสมาคมขนส่งทางอากาศระหว่างประเทศ



สมาชิกสมาคมไทยบริการท่องเที่ยว (TTAA)
เลขที่สมาชิก 854

วันที่สามของการเดินทาง พูห์มี เวียดนาม

เช้า
07.00 น.

รับประทานอาหารเช้า ณ ห้องอาหารของเรือสำราญ **COSTA FIRENZE**
เรือสำราญ **COSTA FIRENZE** จอดทอดสมอท่าเรือพูห์มี (Phu My)เทียบท่าสามารถลงเรือท่องเที่ยวได้เลย
***** อีสระให้ท่านเลือกซื้อทัวร์เสริมบนฝั่งที่ทางเรือมีบริการค่ะ*****



เที่ยง

รับประทานอาหารเที่ยง ณ ห้องอาหารของเรือสำราญ **COSTA FIRENZE**
อีสระพักผ่อน หรือ เลือกใช้บริการพร้อมไปกับความเพลิดเพลินในกิจกรรมต่างๆ ที่ได้รับการคัดสรรไว้บนเรือ
สำราญ **COSTA FIRENZE**

ค่ำ

รับประทานอาหารค่ำ ณ ห้องอาหารของเรือสำราญ **COSTA FIRENZE**



DEPARTMENT OF TOURISM
ใบอนุญาตประกอบธุรกิจนำเที่ยว เลขที่ 11/05594



International Air Transport Association
สมาชิกสมาคมขนส่งทางอากาศระหว่างประเทศ



สมาชิกสมาคมไทยบริการท่องเที่ยว (TTAA)
เลขที่สมาชิก 854



ปาร์ตี้บนเรือ THEME COLORFUL NIGHT PARTY

COLORFUL NIGHT PARTY

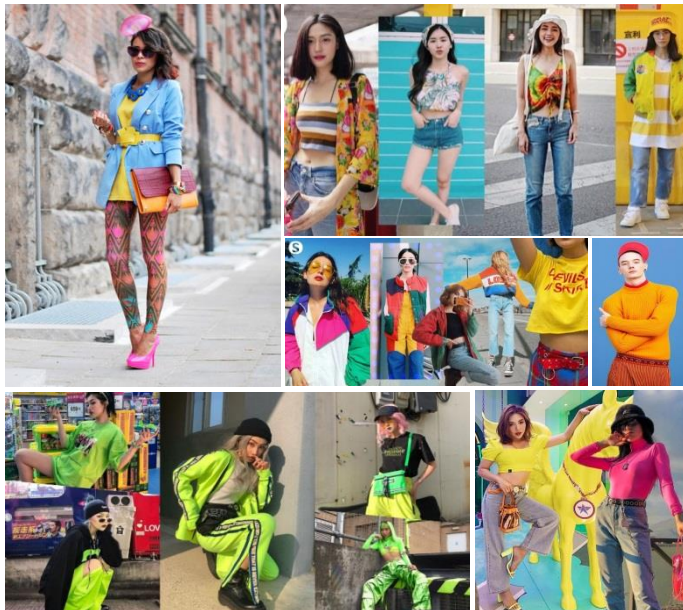

DEPARTMENT OF TOURISM
ใบอนุญาตประกอบธุรกิจนำเที่ยว เลขที่ 11/05594



International Air Transport Association
สมาชิกสมาคมขนส่งทางอากาศระหว่างประเทศ



สมาคมสมาคมไทยบริการท่องเที่ยว (TTAA)
เลขที่สมาชิก 854

วันที่ส่งของการเดินทาง น่านน้ำสากล - อีสระพักผ่อนบนเรือ

เช้า รับประทานอาหารเช้า ณ ห้องอาหารของเรือ

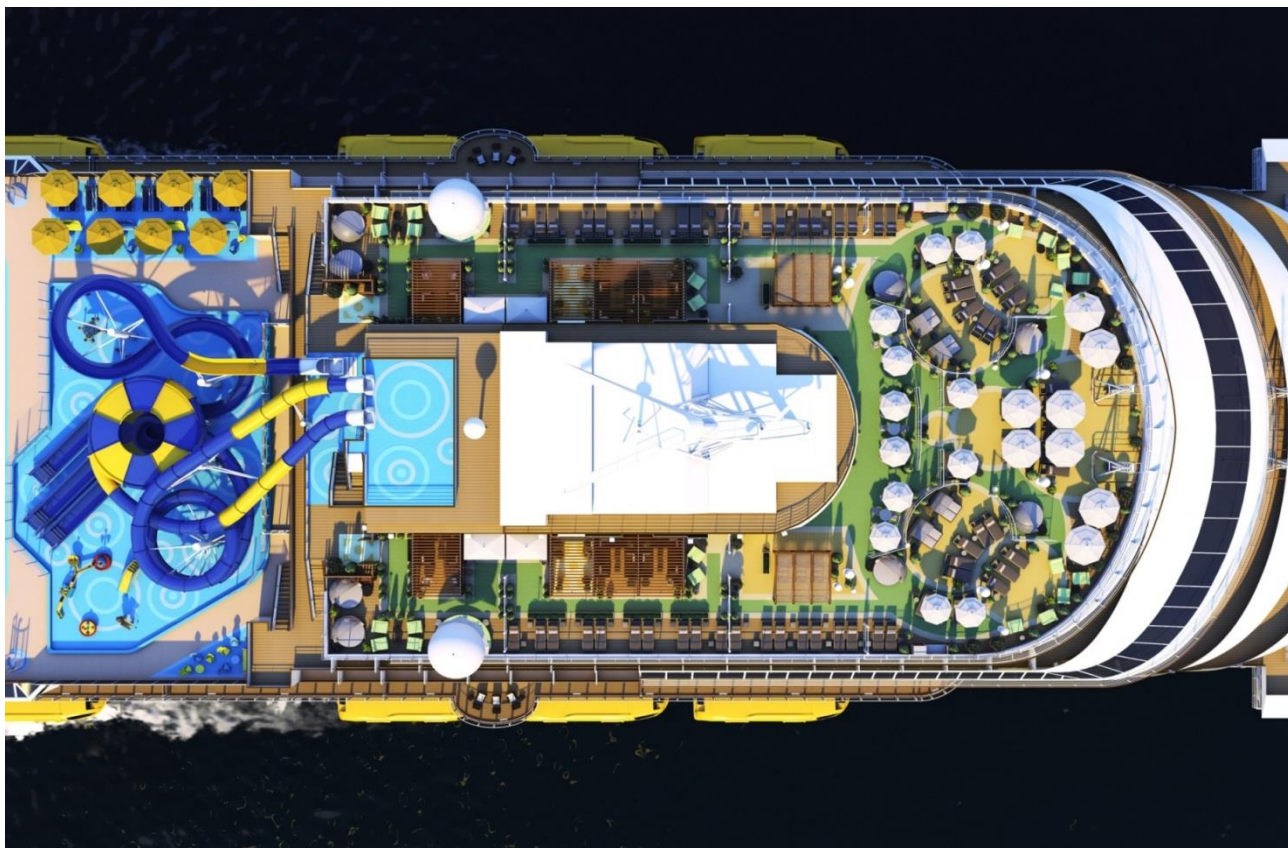

เที่ยง รับประทานอาหารเที่ยง ณ ห้องอาหารของเรือ

ค่ำ รับประทานอาหารค่ำ ณ ห้องอาหารบนเรือสำราญ
ทุกท่านสามารถเข้ารับประทานอาหารตามรอบที่ได้มีเอกสารวางไว้ให้ในห้องพัก ท่านยังสามารถอีสระพักผ่อนหรือเลือกใช้บริการพร้อมไปกับความเพลิดเพลินในกิจกรรมต่างๆ ที่ได้รับการคัดสรรไว้บนเรือสำราญ **COSTA FIRENZE**

gala dinner
THAI STYLE



DEPARTMENT OF TOURISM
ใบอนุญาตประกอบธุรกิจนำเที่ยว เลขที่ 11/05594



International Air Transport Association
สมาชิกสมาคมขนส่งทางอากาศระหว่างประเทศ



สมาชิกสมาคมไทยบริการท่องเที่ยว (TTAA)
เลขที่สมาชิก 854



วันที่ห้าของการเดินทาง ทำเรือแหลมฉบัง- กรุงเทพฯ

เช้า 08.00 น. รับประทานอาหารเช้า ณ ห้องอาหารของเรือสำราญ **COSTA FIRENZE**
เรือสำราญ **COSTA FIRENZE** เข้าเทียบท่าแหลมฉบังหลังเสร็จจากพิธีตรวจหนังสือเดินทาง
ศุลกากร และรับกระเป๋า สัมภาระการเดินทางแล้ว เดินทางกลับเข้าสู่ กรุงเทพฯ

สำหรับคณะท่านที่จองรถรับส่งไว้ มุ่งหน้ากลับสู่ กรุงเทพฯ พร้อมคณะ

อัตราค่าบริการ

ประเภทห้องพักบนเรือ COSTA FIRENZE	ผู้ใหญ่ท่านละ (พัก 2 ท่านต่อห้อง)	พักท่านที่ 3-4 (สำหรับผู้ใหญ่)	พักท่านที่ 3-4 (สำหรับเด็ก)	พักเดี่ยว
Inside Classic (IC)	17,999	11,999	8,999	26,999
Oceanview Classic (EC)	19,999	11,999	8,999	28,999
Balcony Classic (BC)	23,999	11,999	8,999	32,999
Mini-Suite	26,999	-----	-----	-----
Suite	32,999	15,999	11,999	-----

UPGRADE PREMIUM CABINS ห้องพักประเภท **INSIDE / OCEAN VIEW / BALCONY**

สำหรับ ท่านที่ 1-2 เพิ่มเงินจำนวน ท่านละ **3,000** บาท

สำหรับ ท่านที่ 3-4 เด็ก และผู้ใหญ่ **FREE** สำหรับการ **UPGRADE**



DEPARTMENT OF TOURISM
ใบอนุญาตประกอบธุรกิจนำเที่ยว เลขที่ 11/05594



International Air Transport Association
สมาชิกสมาคมขนส่งทางอากาศระหว่างประเทศ



สมาชิกสมาคมไทยบริการท่องเที่ยว (TTAA)
เลขที่สมาชิก 854

!!!!!!! สุดพิเศษ จองในช่วงเวลา EARLY BIRD !!!!!!!

ตั้งแต่วันที่ จนถึงวันที่ 18 ธันวาคม 2562 เท่านั้น

รับสิทธิ์ **FREE UPGRADE PREMIUM CABINS** ทันทีทุกท่าน

รับสิทธิ์ รถ-รับส่ง กรุงเทพฯ-ท่าเรือแหลมฉบัง ทันทีทุกท่าน

รับสิทธิ์ ชำระเงินมัดจำเพียงท่านละ **10,000** บาท ทันทีทุกท่าน

รับสิทธิ์ ลุ้นรางวัล lucky draw มูลค่า กว่า **200,000** บาท

ชนิดและประเภทห้องพัก บนเรือ COSTA FIRENZE

Inside Classic (IC) Deck 1, Deck 2	Inside Premium (IP) Deck 5, Deck 6, Deck 7, Deck 8, Deck 9, Deck 10, Deck 11, Deck 12, Deck 14
Oceanview Classic (EC) Deck 1	Oceanview Premium (EP) Deck 1, Deck 2, Deck 3, Deck 6, Deck 7, Deck 9, Deck 10, Deck 11, Deck 14
Balcony Classic (BC) Deck 2	Balcony Premium (BP) Deck 5, Deck 6, Deck 7, Deck 8, Deck 9, Deck 10, Deck 11, Deck 12, Deck 14
Mini-Suite Deck 6, Deck 7, Deck 8	Suite Deck 7, Deck 9, Deck 11, Deck 14

อัตราค่าบริการนี้รวม

- ห้องพักรบนเรือสำราญ 4 คืน (ตามแบบห้องพักที่ท่านได้ทำการชำระเงินมา)
- อาหารบนเรือสำราญ, กิจกรรมและความบันเทิงบนเรือสำราญ ตามที่ทางเรือสำราญ กำหนดว่ารวมอยู่ในราคาทัวร์แล้วเท่านั้น
- ค่าภาษีท่าเรือแล้ว
- เจ้าหน้าที่บริษัทคอยอำนวยความสะดวก
- ค่าประกันการเดินทางตามกรมธรรม์ ตามพระราชบัญญัติการท่องเที่ยว (ตามกรมธรรม์)วงเงินท่านละ **1,000,000** บาท
- ค่ารักษาพยาบาล (ตามกรมธรรม์) ภายในวงเงินท่านละ **500,000** บาท (ลูกค้ำสำรองจ่าย และทำเบิกคืนภายหลังได้)

ค่าทิปพนักงานบนเรือสำราญ ตลอดการเดินทาง 5 วัน ซึ่งเป็นธรรมเนียมสำหรับการล่องเรือสำราญ ในส่วนนี้ลูกค้าต้องไปชำระเองบนเรือและจะถูกชาร์ตเข้าไปใน Cruise Card โดยอัตโนมัติ

******* หมายเหตุ สำหรับทัวร์เสริมบนฝั่งสามารถซื้อเพิ่มเติมบนเรือได้เลยครับ *******

อัตรานี้ไม่รวม

- 1. ค่าทิปพนักงานบนเรือต่อคืน ผู้ใหญ่ ท่านละ 15.50 USD / เด็ก (อายุระหว่าง 4-13ปี) ท่านละ 7.75 USD (ชำระวันสุดท้ายบนเรือ COSTA FIRENZE)**
- 2. ค่าทัวร์เสริมบนฝั่งตามเมืองต่างๆ ที่เรือสำราญจอด**
- 3. ค่ารถโค้ชปรับอากาศ รับ-ส่ง จาก กรุงเทพฯ-ท่าเรือแหลมฉบัง ไป-กลับ ท่านละ 500 บาท**
- 4. อาหารพิเศษที่ท่านสั่งเพิ่มเติมกับทางเรือ**
- 5. ค่าแพคเกจน้ำดื่มบนเรือสำราญ**



DEPARTMENT OF TOURISM
ใบอนุญาตประกอบธุรกิจนำเที่ยว เลขที่ 11/05594



International Air Transport Association
สมาชิกสมาคมขนส่งทางอากาศระหว่างประเทศ



สมาชิกสมาคมไทยบริการท่องเที่ยว (TTAA)
เลขที่สมาชิก 854

6. ค่าภาษีมูลค่าเพิ่ม 7 เปอร์เซ็นต์ และภาษีหัก ณ ที่จ่าย 3 เปอร์เซ็นต์
7. ค่าทำหนังสือเดินทาง, ค่าวีซ่าสำหรับชาวต่างชาติ
8. ค่าใช้จ่ายส่วนตัวอื่นๆ เช่น ค่าชักรีด ค่าโทรศัพท์ ค่าเครื่องดื่ม ฯลฯ

การชำระเงิน

ชำระค่าบริการทัวร์แบบเต็มจำนวน หลังจากมีการทำจองสำรองโปรแกรมท่องเที่ยวแล้วไม่เกิน 3 วันทำการ เท่านั้น

การยกเลิก

หากมีการยกเลิกทางบริษัทฯ ขอสงวนสิทธิ์ในการคืนเงิน (ไม่คืนเงินในทุกกรณี) แต่หากมากกว่า 14 วันของการเดินทาง ทางบริษัทฯ จะพยายามทำการเปลี่ยนชื่อผู้โดยสารให้กับทางลูกค้า

หมายเหตุ :

1. กรณีที่เจ้าหน้าที่ตรวจคนเข้าเมืองไม่อนุญาตให้ผู้เดินทางเข้าหรือออกประเทศ ทางบริษัทฯ ไม่สามารถคืนค่าทัวร์ให้ได้
2. ระหว่างการเดินทางท่องเที่ยว หากท่านไม่ใช้บริการใดๆ ไม่ว่าทั้งหมดหรือบางส่วน ทางบริษัทฯ จะถือว่าท่านสละสิทธิ์และไม่สามารถขอคืนค่าบริการได้
3. บริษัทฯ ขอสงวนสิทธิ์ที่จะไม่รับผิดชอบค่าใช้จ่ายใดๆ อันเกิดจากเหตุสุดวิสัย เช่น อุบัติเหตุ ภัยธรรมชาติ การนัดหยุดงาน การก่อการจลาจล การถูกปฏิเสธไม่ให้เข้าหรือออกนอกประเทศ เป็นต้น
4. รายการอาจจะมีการเปลี่ยนแปลงตามความเหมาะสม เนื่องจากความล่าช้าของสายการบิน โรงแรมที่พักในต่างประเทศ เหตุการณ์ทางการเมืองและภัยธรรมชาติ ฯลฯ บริษัทฯ จะคำนึงถึงความสะดวกของผู้เดินทางเป็นสำคัญ

โปรดตรวจสอบหนังสือเดินทางของท่านว่ามีอายุการใช้งานอย่างน้อย 6 เดือน นับจากวันที่เดินทาง กรณีอายุหนังสือเดินทางน้อยกว่า 6 เดือนนับจากวันที่เดินทางควรรีบทำเล่มหนังสือเดินทางใหม่ และส่งสำเนาหน้าหนังสือเดินทางมาให้กับทางบริษัทฯ อีกครั้งหากมีการผิดพลาดทางบริษัทฯ จะไม่รับผิดชอบใดๆ ทั้งสิ้น เมื่อท่านได้ชำระเงินมัดจำบริการทัวร์ หรือชำระค่าบริการทัวร์เต็มจำนวนแล้ว ในกรณีที่หนังสือเดินทางผู้โดยสารไม่ถึง 6 เดือน ณ วันที่เดินทาง

