



EDC TRAVEL PLUS Co., Ltd.
บริษัท อีดีซี ทราเวล พลัส จำกัด

เลขที่ 5 ซอยรามคำแหง 60 แยก 9 ถนนรามคำแหง
แขวงหัวหมาก เขตบางกะปิ กรุงเทพฯ 10240

Tel : 02-735-0909 | Website : www.edcbooking.com

TAT. LICENSE 11/05594

แอม่วนใจ๋ ... เชียงใหม่ ม่วนแจ่ม 2วัน 1คืน

2วัน
1คืน

#เที่ยวไทย หัวใจใหม่

เชียงใหม่

แอม่วนใจ๋ เชียงใหม่ ม่วนแจ่ม



เริ่มต้น

5,900.-

ม่วนแจ่ม 1 คืน เดินทางโดย สายการบิน THAI AIR ASIA

ราคาโดยค่า Ma Chill Dee มีความสุข วัดป่าดาราภิรมย์ ดอยม่วนแจ่ม ไร่ดอกมณฑา
SkyWalkม่วนแจ่ม ซอมบี้ คาเฟ่ บ้านข้างวัด One Nimman ถนนนิมมานเหมินทร์



หน้าทอนามือชนิดทำ
เจลแอลกอฮอล์ล้างมือ

แอม่วนใจ๋ ... เชียงใหม่ ม่วนแจ่ม 2วัน 1คืน เที่ยวเชียงใหม่ฤดูไหนก็ได้

พักม่วนแจ่มวิวธรรมชาติ 1 คืน ทานร้านดังเชียงใหม่ อาหารพื้นเมือง
เมนูสุดฟินส์! หมูกระทะบนดอย

เยือนดอยม่วนแจ่ม ภูเขาเขียว ดอกไม้นานาชนิด สุขสมหวังขอพรหลวงพ่อทันใจ ถ่ายรูป ชิคๆ MA
CHILL DEE และซอมบี้ คาเฟ่ เยือนถนนนิมมาน ยานฮิปสตรีทเชียงใหม่ ลิ้มลองอาหารเหนือพื้นเมือง

ราคาเริ่มต้น 5,900 บาท เดินทางกรกฎาคม-ธันวาคม 63

**เดินทางโดยสายการบิน THAI AIR ASIA (FD) จากกรุงเทพฯ (ท่าอากาศยานดอนเมือง) สู่
ท่าอากาศยานนานาชาติเชียงใหม่ นำหนักกระเป๋าไป-กลับ 7 KG**

วันที่	รายละเอียดท่องเที่ยว
1	พร้อมกันที่ท่าอากาศยานดอนเมือง เคาน์เตอร์สายการบิน THAI AIR ASIA เที่ยวบินที่ FD3445 07.30-08.45 ท่าอากาศยานเชียงใหม่ - วัดพระธาตุดอยคำ - Ma Chill Dee มีความสุข - วัดป่าดาราภิรมย์ - ดอยม่อนแจ่ม 🍲 เที่ยง (อาหารพื้นเมืองเหนือ) / เย็น (หมูกระทะ)
2	ม่อนแจ่ม - Sky Walk ม่อนแจ่ม - ไร่ดอกกลมหนาว - ซอมนี่ คาเฟ่ - บ้านข้างวัด - One Nimman - ถนนนิมมานเหมินท์ - ร้านของฝาก - ท่าอากาศยานเชียงใหม่ - ท่าอากาศยานดอนเมือง เที่ยวบินที่ FD3430 CNX-DMK 19.55-21.05 🍲 อาหารเช้า / เที่ยง (ข้าวซอยนิมมาน)

วันเดินทาง	ราคาผู้ใหญ่	ราคาเด็ก 2-6 ปี ไม่เสริมเตียง	พักเดี่ยว/เดินทาง คนเดียว เพิ่ม	ที่นั่ง
*27-28 กรกฎาคม 63	6,900	ไม่มีราคาเด็ก (0-2 ปี 1,000 บาท)	1,500	15
3-4 สิงหาคม 63	5,900		1,500	15
10-11 สิงหาคม 63	5,900		1,500	15
17-18 สิงหาคม 63	5,900		1,500	15
24-25 สิงหาคม 63	5,900		1,500	15
31 สิงหาคม -1 กันยายน	5,900		1,500	15
7-8 กันยายน 63	5,900		1,500	15
14-15 กันยายน 63	5,900		1,500	15
21-22 กันยายน 63	5,900		1,500	15
28-29 กันยายน 63	5,900		1,500	15
5-6 ตุลาคม 63	6,900		1,500	15
12-13 ตุลาคม 63	7,900		1,500	15
19-20 ตุลาคม 63	6,900		1,500	15
26-27 ตุลาคม 63	6,900		1,500	15
2-3 พฤศจิกายน 63	6,900		1,500	15
9-10 พฤศจิกายน 63	5,900		1,500	15
16-17 พฤศจิกายน 63	6,900		1,500	15
23-24 พฤศจิกายน 63	6,900		1,500	15
30พฤศจิกายน-1ธันวาคม	6,900		1,500	15
7-8 ธันวาคม 63	6,900		1,500	15
14-15 ธันวาคม 63	6,900	1,500	15	
21-22 ธันวาคม 63	6,900	1,500	15	
28-29 ธันวาคม 63	8,900	1,500	15	

ไฟล์ทบิน



Departure **FD3445 DMK-CNX 07.30-08.45**
Return **FD3430 CNX-DMK 19.55-21.05**

ไฟล์ทเฉพาะ 27-28 กรกฎาคม 63

Departure **FD3437 DMK-CNX 06.50-08.00**
Return **FD3430 CNX-DMK 19.55-21.05**

(ค่าตั๋วไม่รวมค่าอาหารหรือเครื่องดื่มบนเครื่องและที่นั่งบนเครื่องเป็นไปตามที่สายการบินจัดสรรหน้าเคาน์เตอร์)

วันแรก กรุงเทพฯ – ท่าอากาศยานเชียงใหม่ - วัดพระธาตุดอยคำ - Ma Chill Dee มีความสุข – วัดป่าดาราภิรมย์ - ดอยม่อนแจ่ม **๑๑** **เที่ยง (อาหารพื้นเมืองเหนือ) / เย็น (หมุกรทะเล)**

05.30 น. พร้อมกันที่จุดนัดหมาย **สนามบินดอนเมือง อาคาร 2 ชั้น 3 ผู้โดยสารชาวออกในประเทศ เคาน์เตอร์สายการบินไทยแอร์เอเชีย ประตู 9-10** เจ้าหน้าที่คอยให้การต้อนรับและอำนวยความสะดวก ***หมายเหตุ: เฉพาะกรุ๊ปเดินทางวันที่ 27-28 กรกฎาคม 63 นัดเจอสนามบิน 04.30น. ไฟล์ทบิน FD3437 DMK-CNX 06.50-08.00**

07.30 น. ออกเดินทางมุ่งหน้าสู่ **จังหวัดเชียงใหม่** โดยสายการบินไทยแอร์เอเชีย เที่ยวบินที่ **FD3445**
08.45 น. เดินทางถึง **สนามบินนานาชาติเชียงใหม่** รับสัมภาระให้เรียบร้อย ไกด์รถต้อนรับอยู่ด้านนอก นำท่านขึ้นรถตู้ปรับอากาศ เดินทางสู่ **วัดพระธาตุดอยคำ หลวงพ่อทันใจ** อยู่ไม่ไกลจากสนามบิน ตั้งอยู่บริเวณดอยคำ ตำบลแม่เหียะ อ.เมือง มีอายุราวกว่า 1,300 ปี เป็นวัดที่มีความสำคัญของจังหวัดเชียงใหม่ เดิมชื่อ **วัดสุวรรณบรรพต** เป็นวัดที่มีชื่อเสียงด้านการขอพร บนบาน **มีองค์หลวงพ่อทันใจ** ซึ่งสร้างขึ้นในสมัยพญากือนา กษัตริย์แห่งอาณาจักรล้านนา ปัจจุบันมีชื่อเสียงอย่างมากในเรื่องของความศักดิ์สิทธิ์ คนท้องถิ่น นักท่องเที่ยวทั้งชาวไทยและชาวต่างชาติต่างก็มาเที่ยว ทำบุญ ขอพรให้สุขสมหวัง เมื่อได้สมหวังแล้วจะนำดอกมาลัยมาแก้บน (ความเชื่อเฉพาะบุคคล) นอกจากนี้บนวัดพระธาตุดอยคำยังมีจุดชมวิวที่สวยงาม ที่สามารถมองเห็นวิวทิวทัศน์รอบเมืองเชียงใหม่ได้ ยามค่ำคืนเมื่อมองขึ้นไปบนพระธาตุดอยคำจะเห็นองค์พระธาตุเหลืองอร่ามสว่างไสว ซึ่งมีความงดงามมาก



จากนั้นนำท่านเดินทางสู่ **Ma Chill Dee มีความสุข** คาเฟ่โดมใสที่แรกในเชียงใหม่ คาเฟ่สุดชิว ให้ท่านได้เลือกทานเครื่องดื่มหรือขนมอร่อยๆ ผลไม้ออแกนิกพร้อมถ่ายภาพสวยๆกันตามอัธยาศัย



เที่ยง

๑๐ รับประทานอาหารกลางวัน ณ **ร้านเฮือนเพ็ญ2 (มือที่ 1)** ร้านต้นตำรับอาหารพื้นเมืองเหนือ (เมนู: แกงคั่วโงะ/ยำรวมเฮือนเพ็ญ/ซี่โครงหมูทอดกระเทียม/ลาบคั่ว/น้ำพริกถั่ว+แคบหมู)



บ่าย

นำท่านเดินทางสู่ **วัดป่าดาราภิรมย์** อารามหลวงสงขมรณยานแมริม จ.เชียงใหม่ ที่มีอายุกว่า 100 ปี มีพระอุโบสถที่รวมศิลปะล้านนาไว้ตั้งแต่หน้าบันไต่ที่เป็นลวดลายเครือเถาล้านนา ล้อมรอบดาว 3 ดวง ซึ่งเป็นสัญลักษณ์ของพระราชชายาเจ้าดารารัศมี จากนั้นเดินทางสู่ **ดอยม่อนแจ่ม** ตั้งอยู่ในศูนย์พัฒนาโครงการหลวงหนองหอย อำเภอแมริม เชียงใหม่ไปสัมผัสบรรยากาศอันสดชื่น สูดอากาศบริสุทธิ์ท่ามกลางขุนเขา ทุ่งดอกไม้ตามฤดูกาลบนดอย จุดชมวิวหลักๆของดอยม่อนแจ่ม มีอยู่สองด้าน ด้านหนึ่งเป็นทิวเขาสลับกันวิวสวยสุดลูกหูลูกตา อีกด้านเป็นไร่ปลูกพืชต่างๆของโครงการหลวง ซึ่งจะเปลี่ยนพืชพรรณที่เปลี่ยนไปตามฤดูกาล นำท่านเดินทางเข้าสู่ที่พักบริเวณม่อนแจ่ม



เย็น

๑๑ รับประทานอาหารค่ำ **เมนูหมุกรทะเล 2ท่าน/1ชุด (มือที่ 2)**



ที่พัก: บ้านภูหมอก หรือระดับเทียบเท่ากัน
(ชื่อโรงแรมที่ท่านพักทางบริษัทจะทำการแจ้งพร้อมใบนัดหมาย 5 วันก่อนวันเดินทาง)

วันที่สอง

ม่อนแจ่ม - Sky Walk ม่อนแจ่ม – ไร่ดอกกลมหนาว - ซอมนี คาเฟ่ - บ้านข้างวัด – One Nimman - ถนนนิมมานเหมินท์ - ร้านของฝาก – ท่าอากาศยานเชียงใหม่ – ท่าอากาศยานดอนเมือง ๑๐ เช้า,เที่ยง (ข้าวชอยนิมมาน)

เช้า

๑๐ บริการอาหารเช้า (มือที่ 3)

อิสระถ่ายรูปชมวิวยามเช้าบนม่อนแจ่มตามอัธยาศัย จากนั้นนำท่านเดินทางสู่จุดเช็คอินแห่งใหม่ **Skywalk ม่อนแจ่ม** เป็นสะพานไม้ไผ่ที่ทอดยาวเลาะตามแนวเชิงเขา ความยาวกว่า 200 เมตร เป็นทางเดินชมธรรมชาติ ดอกไม้ ภูเขา ทะเลหมอก ในมุมมองแบบ 360 องศา สองข้างทางประดับด้วยดอกไม้สีส้มสวยงามไปตลอดแนว ส่วนที่ด้านล่างขอบสะพาน ก็มีทุ่งดอกดอกไม้บานชนิดตามฤดูกาลแบ่งบาน เช่น ดอกหงอนไก่ ดอกคอสมอส ดอกบานไม่รู้โรย ดอกไฮเดรนเยีย ดอกมากาเร็ด ฯลฯ สามารถลงไปถ่ายรูปในทุ่งดอกไม้ได้แบบใกล้ชิด ที่นี้มีบริการให้เช่าชุดชุดฮันนบก (ชุดประจำชาติเกาหลี่) และชุดชนเผ่า เช่าใส่ถ่ายรูปราคาเช่า ชุดละ 50 บาท(ไม่รวมในค่าทัวร์) อิสระถ่ายภาพบรรยากาศตามอัธยาศัย นำท่านเดินทางสู่ **ไร่ดอกกลมหนาว** ให้ท่านอิสระเข้าชมสวนดอกไม้ตามฤดูกาลที่มีดอกไม้ให้ชมตลอดทั้งปี **ไม่รวมค่าเข้าชม 30 บาท**



หวาน เช่น กล้วยหอมทอดเวียดนาม Banana Roll Zombie Boom Thai Tea Cake และพิชซ่าโฮมเมดแบบต้นฉบับ ทางร้านทำเองทั้งแป้งและซอสแนะนำต้องลองทาน อิสระเลือกทาน ถ่ายภาพตามอัธยาศัย

เที่ยง

๑๐ รับประทานอาหารกลางวัน เมนูข้าวชอยนิมมาน (มือที่ 4)



บ่าย

นำท่านเดินทางสู่ **บ้านข้างวัด** ให้ท่านเดินเล่น ช้อปปิ้ง ในบรรยากาศแบบบ้านๆ บ้านข้างวัดเป็นคอมมูนิตีมอลล์สไตล์พื้นเมือง ตั้งอยู่ในซอยวัดอุโมงค์ ออกแบบสร้างจากแนวความคิดที่ต้องการสร้างชุมชนที่มีวิถีชีวิต มีปฏิสัมพันธ์คล้ายกับการอยู่ร่วมกันของผู้คนในสมัยก่อน มีการพึ่งพาอาศัยกัน ช่วยเหลือกันดูแลซึ่งกันและกัน ภายใต้การออกแบบที่อยู่อาศัยที่รายล้อมด้วยธรรมชาติ อิงบรรยากาศแบบสมัยเก่าผสมกับความร่วมสมัยในปัจจุบันจึงก่อให้เกิดขึ้นมาเป็นชุมชนบ้านข้างวัด จากนั้นเดินทางสู่ **วัน นิมมาน**

เชียงใหม่ One Nimman โครงการคอมมูนิตี้ในสไตล์ยุโรปผสมล้านนาแลนด์มาร์คใหม่ตั้งอยู่ในย่านนิมมานเหมินท์ ชาวเชียงใหม่และนักท่องเที่ยวรู้จักในฐานะแหล่งช้อปปิ้งสินค้าไลฟ์สไตล์และงานออกแบบต่างๆ แหล่งรวมคาเฟ่และร้านอาหารดีไซน์เก๋ ด้วยโครงสร้างอาคารที่ก่อด้วยอิฐดินเผา มีซุ้มประตูโค้ง ได้กลิ่นอายล้านนาผสมสถาปัตยกรรมยุโรปมองแล้วสวยสะอาดตา อีกจุดหนึ่งที่มีความนิยมก็คือภายในโซนร้านอาหารที่รวบรวมร้านอาหาร ร้านคาเฟ่ บาร์ห้องนั่งชิลล์ระดับ Signature ในเชียงใหม่ มีการรังสรรค์เมนูคุณภาพมากมาย มาถ่ายรูปที่นี้เหมือนกำลังเที่ยวอยู่ที่ยุโรป อิสระให้ถ่ายภาพตามอัธยาศัย จากนั้นอิสระให้ท่านเดินท่องเที่ยวตามอัธยาศัยที่ถนนนิมมานเหมินท์ ฮีปสตรีทของเชียงใหม่ ถนนนิมมานมีทั้งหมด 17 ซอย แต่ละซอยเต็มไปด้วยร้านค้า ร้านกาแฟ ที่พักและร้านอาหารแนวๆ มากมาย โดดเด่นด้วยสถาปัตยกรรมและไอเดียสร้างสรรค์ อิสระเลือกเดินตามอัธยาศัย สมควรแก่เวลาก่อนเดินทางกลับนำท่านแวะ**ร้านของฝาก** เลือกซื้อของฝากกันจุใจเอาไปฝากคนทางบ้าน เช่น แคนหมู น้ำพริกหนุ่ม น้ำพริกอ่อน ไล่ั่ว เป็นต้น

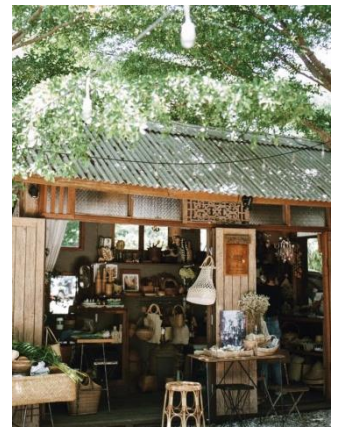

17.00น. นำท่านเดินทางสู่ ท่าอากาศยานเชียงใหม่ เพื่อเตรียมตัวเดินทางกลับ
19.55น. ออกเดินทางสู่ ท่าอากาศยานดอนเมือง โดยสายการบิน THAI AIR ASIA เที่ยวบิน FD3430
21.05น. เดินทางถึง ท่าอากาศยานดอนเมือง กรุงเทพฯ โดยสวัสดิภาพ

มาตรการดูแลป้องกันการติดเชื้อโควิด-19 ของเรา

- ตรวจวัดอุณหภูมิก่อนเดินทาง
- ฉีดพ่นฆ่าเชื้อภายในยานพาหนะ และภายในห้องพัก
- โตะอาหาร มีการจัดที่นั่งแบบเว้นระยะห่าง ใช้ช้อนกลาง (Social Distancing)
- บริการหน้ากากอนามัยชนิดผ้า-เจลแอลกอฮอล์ ท่านละ 1 ชุด

เกี่ยวกับทัวร์สบายใจ แบบ New Normal



สายการบิน



วัดไข้ผู้เดินทาง



แจกแมส, เจล



เว้นที่นั่งบนรถ



ไกด์ใส่แมสตลอดเวลา

เงื่อนไขการจอง

เอกสารที่ประกอบการเดินทาง

สำเนาบัตรประชาชน ** กรุณาส่งพร้อมพร้อมหลักฐานการโอนเงินมัดจำ หรือส่งพร้อมยอดคงเหลือ **

อัตราบริการนี้รวม

- ค่าตัวโดยสารเครื่องบินไป-กลับพร้อมค่าภาษีสนามบินรายการทัวร์ข้างต้น ที่นั่งเป็นไปตามการจัดสรรของสายการบิน
- ค่าที่พัก 1 คืน ห้องละ 2 ท่านตามโรงแรมที่ระบุไว้ในรายการหรือระดับเทียบเท่า
- ค่าอาหารตามที่ระบุในโปรแกรม ค่าเข้าชม ตามที่ระบุไว้ในรายการทัวร์ข้างต้น
- ค่าธรรมเนียมเข้าชมตามรายการที่ระบุสำหรับนักท่องเที่ยวไทย
- ภาษีมูลค่าเพิ่ม 7%
- เจ้าหน้าที่บริษัทฯ คอยอำนวยความสะดวกตลอดการเดินทาง
- ค่าประกันอุบัติเหตุตามกรมธรรม์วงเงิน 1,000,000 บาท ค่ารักษาพยาบาล ตามเงื่อนไขของบริษัทประกันภัยที่บริษัททำไว้ ทั้งนี้ยอมอยู่ในข้อจำกัดที่มีการตกลงไว้กับบริษัทประกันชีวิต ทุกกรณี ต้องมีใบเสร็จและเอกสารรับรองทางการแพทย์ จากหน่วยงานที่เกี่ยวข้อง **ไม่รวมประกันสุขภาพ** ท่านสามารถสั่งซื้อประกันสุขภาพเพิ่มได้จากบริษัทประกันทั่วไป

อัตรานี้ไม่รวม

- ค่ามินิบาร์ในห้องพัก และค่าใช้จ่ายส่วนตัว เช่น ค่าโทรศัพท์ ค่าช้อปปิ้ง เป็นต้น
- ค่าบริการเตียงเสริม 700 บาท
- ค่าใช้จ่ายและค่าอาหารที่นอกเหนือจากรายการที่ระบุ
- ค่าประกันภัยธรรมชาติ และประกันชีวิตส่วนตัว และประกันสุขภาพ
- ค่าอาหารสำหรับท่านที่ทานเจ มังสวิรัติ และหรืออาหารสำหรับมุสลิม
- ค่าทิปไกด์ ท่านละ 200 บาท

เงื่อนไขการจอง

มัดจำท่านละ 3,000 บาท/ท่าน และชำระเงินค่าทัวร์ส่วนที่เหลือก่อนวันเดินทางอย่างน้อย 20 วัน

(การไม่ชำระเงินค่ามัดจำ หรือชำระไม่ครบ หรือเช็คธนาคารถูกระงับการจ่ายไม่ว่าด้วยสาเหตุใด ผู้จัดมีสิทธิยกเลิกการจองหรือยกเลิกการเดินทาง)

เงื่อนไขการยกเลิกและคืนค่าทัวร์

- ยกเลิกก่อนการเดินทางตั้งแต่ 30 วันขึ้นไป คืนเงินค่าทัวร์โดยหักค่าใช้จ่ายที่เกิดขึ้นจริง
 - ยกเลิกก่อนการเดินทาง 15-29 วัน ยึดเงิน 50% จากยอดที่ลูกค้าชำระมา และเก็บค่าใช้จ่ายที่เกิดขึ้นจริง(ถ้ามี)
 - ยกเลิกก่อนการเดินทางน้อยกว่า 15 วัน ขอสงวนสิทธิ์ยึดเงินเต็มจำนวน
- *กรณีมีเหตุยกเลิกทัวร์ โดยไม่ใช่ความผิดของบริษัททัวร์ คืนเงินค่าทัวร์โดยหักค่าใช้จ่ายที่เกิดขึ้นจริง(ถ้ามี)
*ค่าใช้จ่ายที่เกิดขึ้นจริง เช่น ค่ามัดจำตัวเครื่องบิน โรงแรม และค่าใช้จ่ายจำเป็นอื่นๆ

หมายเหตุ

- การเดินทางในแต่ละครั้งจะต้องมีผู้โดยสารขั้นต่ำ 6 ท่าน
- บริษัทฯ มีสิทธิ์ที่จะเปลี่ยนแปลงรายละเอียดบางประการในทัวร์นี้ เมื่อเกิดเหตุสุดวิสัยไม่อาจแก้ไขได้
- บริษัทฯ ไม่รับผิดชอบค่าเสียหายในเหตุการณ์ที่เกิดจากยานพาหนะ การยกเลิกเที่ยวบิน การล่าช้าของสายการบิน ภัยธรรมชาติ การเมือง จราจร ประท้วง คำสั่งของเจ้าหน้าที่รัฐ และอื่นๆ ที่อยู่นอเหนือ
- การควบคุมของทางบริษัท หรือค่าใช้จ่ายเพิ่มเติมที่เกิดขึ้นทางตรง หรือทางอ้อม เช่น การเจ็บป่วย การถูกทำร้าย การสูญหาย ความล่าช้า หรือจากอุบัติเหตุต่างๆ
- มัคคุเทศก์ พนักงาน และตัวแทนบริษัทฯ ไม่มีสิทธิ์ในการให้คำสัญญาใดๆ ทั้งสิ้นแทน บริษัทฯนอกจากมีเอกสารลงนามโดยผู้มีอำนาจของบริษัทฯกำกับเท่านั้น
- ราคาตั้งกล่าวข้างต้นสามารถเปลี่ยนแปลงได้ตามความเหมาะสม ทั้งนี้ขึ้นอยู่กับสถานะค่าเงินบาทและค่าน้ำมันที่ไม่คงที่ การปรับราคาโดยสายการบิน เพิ่มเติมจากราคาที่กำหนดไว้
- เมื่อท่านออกเดินทางไปกับคณะแล้ว ท่านงดใช้บริการใดบริการหนึ่ง หรือไม่เดินทางพร้อมคณะ ถือว่าท่านสละสิทธิ์ ไม่สามารถเรียกร้องค่าบริการคืนได้ ไม่ว่ากรณีใดๆ ทั้งสิ้น